Купить квартиру за 3 600 000 рублей на Магистральная улица, 53

Костромская область, Кострома, Магистральная улица, 53

3 600 000 Р
109 091Р за м^2

33.00 м^2	21.10 м^2	7.00 м^2	5 из 10
Общая	Жилая	Кухня	Этаж

ВОЗМОЖНА РАССРОЧКА В г.Костроме на ул.Магистральная д.53 продаётся однокомнатная квартира 33,1 кв.м.Расположена квартира на пятом этаже девятиэтожного дома.Вся квартира залита светом,т.к. расположена на солнечную сторону. Из большой комнаты выход на застекленную ПВХ лоджию. Кухня квадратной, правильной формы ,позволяет вместить всю необходимую технику и мебель.Комната светлая и просторная. Сан.узел раздельный. Во всей квартире выполнен косметический ремонт :установлены пластиковые окна в том числе и на лоджии,на пол постелен ленолиум,смонтированы натяжные потолки,в ванной комнате на стенах и на пол уложен кафель,в сан.узле покрашены стены.Все приборы учёта учстановлены и проходят регулярную поверку. При входе в квартиру имеется тамбур на двоих с соседями,что даёт уверенность защиты от постороннего шума.Соседи добродушные и приветливые. Четыре собственника квартиры,обременений нет. Квартира готова к продаже,документы в полном порядке!!! В шаговой доступности вся развитая инфраструктура:автобусные остановови,детские сады и школы,магазины и аптеки,ТЦ,больницы и т.д. Рядом с домом оборудованы места для парковки автомобилей ,детская площадка и места отдыха. Торопитесь записываться на просмотр. . Объект ...

0 с 31.05.2025, обновлен 31.05.2025

Продавец: Собственник

Телефон: +79101912037

Характеристики

Количество комнат	1	Тип дома	панельный
Этаж	5	Этажей всего	10
Площадь жилая	21.10 кв. м	Площадь кухни	7.00 кв. м

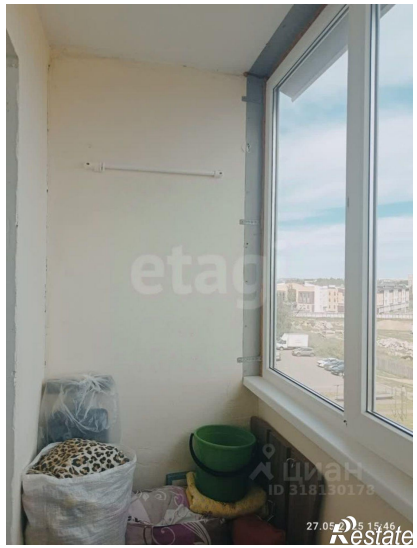

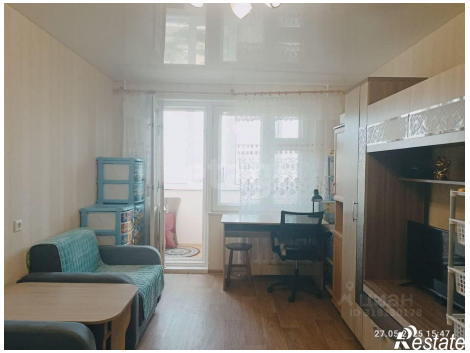

etagi
Restate

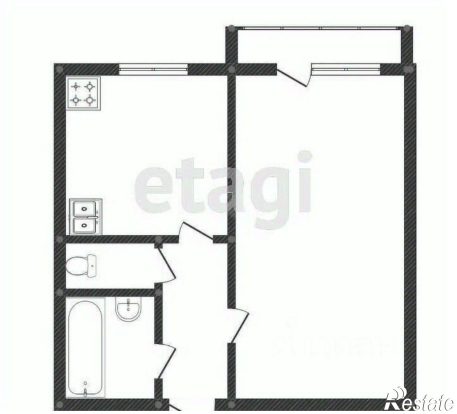
etagi
Restate