Купить квартиру за 5 700 000 рублей на Южный проезд, 3

Костромская область, Кострома, Южный проезд, 3

5 700 000 Р
100 000Р за м^2

57.00 м^2	35.00 м^2	10.00 м^2	8 из 9
Общая	Жилая	Кухня	Этаж

ВОЗМОЖНА РАССРОЧКА Продам двухкомнатную квартиру с АОГВ на 8 этаже 9-этажного панельного дома 2022 года постройки. В доме есть пассажирский лифт. В квартире выполнен современный ремонт, с использованием качественных отделочных материалов. Новые коммуникации и сантехника. Балкон выполнен с панорамным остеклением. Квартира очень светлая, теплая и уютная. Все отделочные материалы подобранны качественно и со вкусом. Дом оснащен видеонаблюдением в подъездах и по периметру дома. Во дворе прекрасная игровая площадка с покрытием. Для машины у Вас всегда найдется парковочное место. Рядом с жилым комплексом расположены остановки общественного транспорта, школы, садики , кафе, детская и взросла поликлиника, аптека, торговый центр! Подходит под ипотеку и мат. капитал. 2 взрослых сственника Обременений нет . Объект можно приобрести в ипотеку с процентной ставкой от 14,99%. Дополнительно оплачивается комиссия с покупателя. Код пользователя: 178209 Номер в базе: 7712480

0 с 31.05.2025, обновлен 31.05.2025

Продавец: Собственник

Телефон: +79103710087

Характеристики

Количество комнат	2	Этаж	8
Этажей всего	9	Площадь жилая	35.00 кв. м
Площадь кухни	10.00 кв. м		

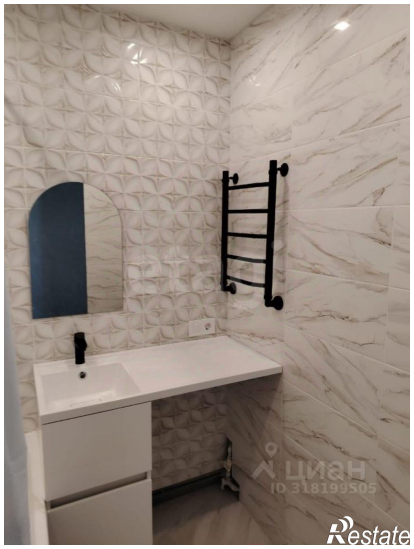

ЦИАН
ID 318199505
Restate

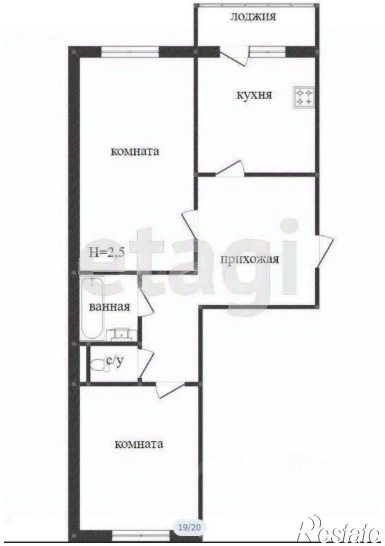
лоджия
кухня
комната
прихожая
H=2,5
ванная
с/у
комната
19/20
Restate