Купить квартиру за 4 000 000 рублей на улица Скворцова, 5

Костромская область, Кострома, улица Скворцова, 5

4 000 000 Р
117 647Р за м^2

34.00 м^2	20.00 м^2	9.00 м^2	6 из 9
Общая	Жилая	Кухня	Этаж

ВОЗМОЖНА РАССРОЧКА Продам большую однокомнатную квартиру на 6 этаже 9 этажного дома. В квартире выполнен косметический ремонт, окна-пластик, санузел в кафеле- раздельный, большая кухня 9 кв.м. Установлена новая входная дверь. Удобная, большая с новым качественным остеклением лоджия. Во дворе дома есть детская площадка, всегда есть место для авто. Дом находится в развитом районе города: в шаговой доступности школы, детские сады, продуктовые магазины, аптеки и остановки общественного транспорта. По документам все чисто, 1 взрослый собственник.. Объект можно приобрести в ипотеку с процентной ставкой от 14,99%. Дополнительно оплачивается комиссия с покупателя. Код пользователя: 21706 Номер в базе: 7848900

0 с 01.06.2025, обновлен 01.06.2025

Продавец: Собственник

Телефон: +79101912092

Характеристики

Количество комнат	1	Тип дома	панельный
Этаж	6	Этажей всего	9
Площадь жилая	20.00 кв. м	Площадь кухни	9.00 кв. м

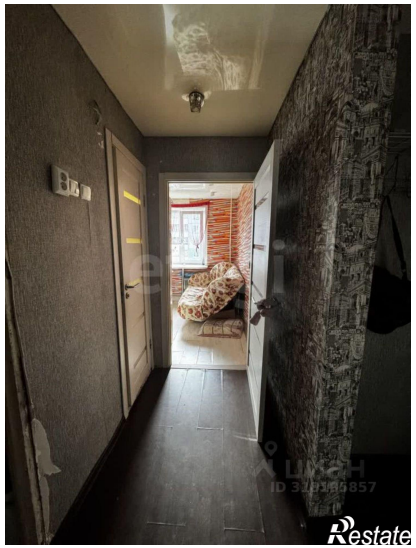

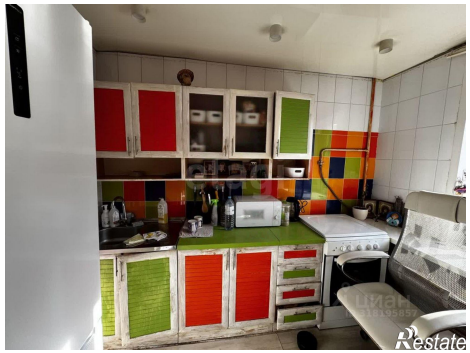

Restate

Restate