Купить квартиру за 3 980 000 рублей на Антроповский проезд, 12

Костромская область, Кострома, Антроповский проезд, 12

3 980 000 Р
69 825Р за м^2

57.00 м^2	34.00 м^2	18.00 м^2	1 из 2
Общая	Жилая	Кухня	Этаж

Комиссию с покупателя не берем! Продам квартиру с земельным участком в п. Первом ! Квартира с удобной планировкой, большая кухня гостинная с 2 окнами 18 кв. м., 2 комнаты 10 и 15 кв.м. , в одной из комнат гардеробная 2, 2 кв.м, совмещенный санузел, большая прихожая. Высота потолков 2,8 м. В квартире сделан ремонт, все в отличном состоянии. Проведены теплые полы. Новым собственникам остается кухонный гарнитур. Территория дома огорожена. Участок 1,5 сотки, проведены свет и вода, установлена красивая беседка из массива кедра, уложена садовая плитка, имеется зона под мангал.Теплица из поликарбоната в идеальном состоянии.Также имеется небольшая бытовка для садовых инструментов.Грядки возделаны и плодородны.На участке имеется плодоносная яблоня. У дома есть парковочные места для автомобилей. Развитая инфраструктура. До магазина и остановки идти 10 минут. В поселке есть новый детский сад, так же в 15 минутах новая школа. Магазины: пятерочка, десяточка, аптеки, автомойка. Покупатель абсолютно бесплатно получает: - проверку документов; - помощь в вопросах, связанных с опекой, нотариусом, в ипотеке; - проведение сделки; - гарантию безопасности сделки; - присутствие нашего сотрудника на передаче объекта недвижимости. МЫ ДАРИМ ПОДАРКИ для дома и ремонта! Сертификаты: 50 000 рублей ...

0 с 03.06.2025, обновлен 03.06.2025

Продавец: Собственник

Телефон: +79109203455

Характеристики
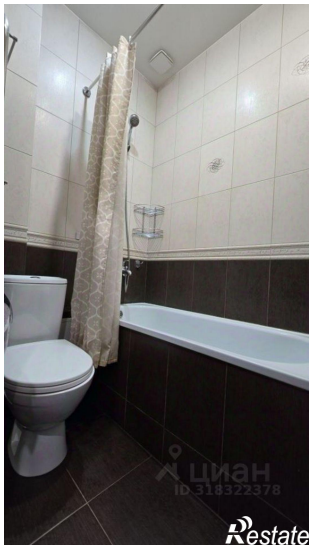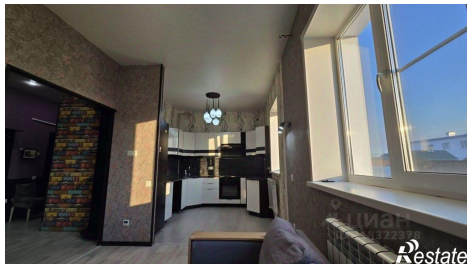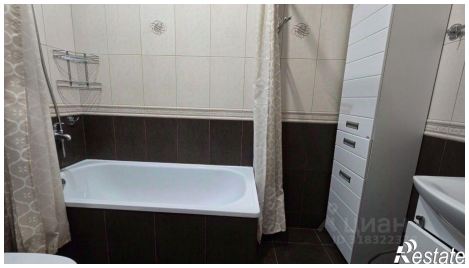
Количество комнат	2	Этаж	1
Этажей всего	2	Площадь жилая	34.00 кв. м
Площадь кухни	18.00 кв. м