Купить квартиру за 3 600 000 рублей на Березовый проезд, 14/20

Костромская область, Городской округ Кострома, Кострома, Березовый проезд, 14/20

3 600 000 Р
107 143Р за м^2

33.60 м^2	17.10 м^2	8.50 м^2	6 из 9
Общая	Жилая	Кухня	Этаж

КОМИССИЮ С ПОКУПАТЕЛЯ НЕ БЕРЕМ!!! Продаётся светлая, уютная квартира в тихом районе. В квартире сделан косметический ремонт. Установлены натяжные потолки, межкомнатные двери, металлическая входная дверь. Напольное покрытие линолеум. Санузел раздельный. Балкон застеклен, совмещен с комнатой. В подарок новым жильцам остается: кухонный гарнитур с варочной поверхностью, стиральная машина, шкаф-купе, стенка, прихожая. Развитая инфраструктура: в шаговой доступности гимназия, школы, детские сады, ТЦ "Паново", ТЦ "Рио", спортзалы, бассейн, остановки общественного транспорта. Покупатель абсолютно бесплатно получает: - проверку документов; - помощь в вопросах, связанных с опекой, нотариусом, в ипотеке; - проведение сделки; - гарантию безопасности сделки; - присутствие нашего сотрудника на передаче объекта недвижимости. МЫ ДАРИМ ПОДАРКИ для дома и ремонта! Сертификаты: 50 000 рублей, в качестве 10 % скидки на ремонтные работы от компании "Дом мечты"; 100 000 руб. на мебель магазин МебельНик, в качестве 10 % скидки; 50 000 руб. на весь ассортимент салон штор "Уютный Дом", в качестве 10 % скидки; 30 000 руб. на покупки в Hoff, в качестве 15 % скидки; 10 000 руб. на приобретение товаров в печном магазине "Тепло и Уют"; Скидочные карты на строительные материалы ...

0 с 09.06.2025, обновлен 25.08.2025

Продавец: Усадьба

Телефон: +79536689904

Характеристики
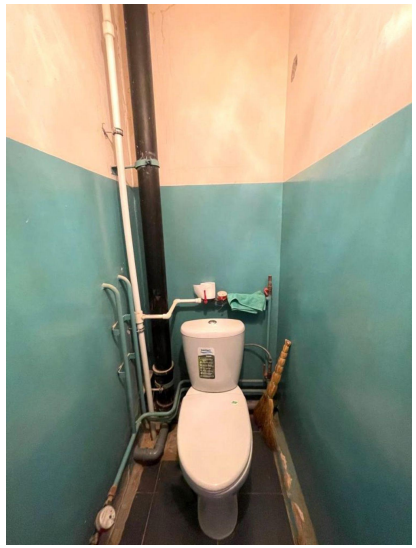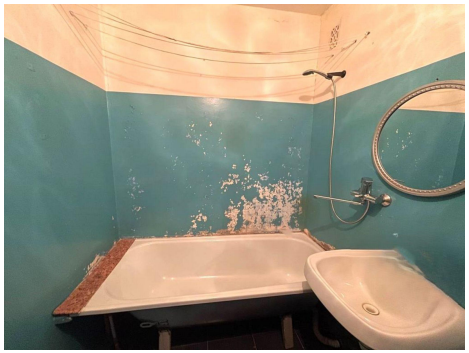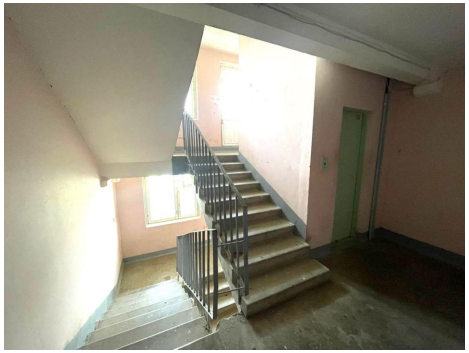
Количество комнат	1	Тип дома	панельный
Этаж	6	Этажей всего	9
Состояние объекта	хорошее	Наличие балкона	да
Санузел	раздельный с/у	Площадь жилая	17.10 кв. м
Площадь кухни	8.50 кв. м	Наличие парковки	нет
Наличие мусоропровода	да