Купить квартиру за 3 400 000 рублей на мкр Давыдовский-1, 16

Костромская область, Городской округ Кострома, Кострома, мкр Давыдовский-1, 16

3 400 000 Р
109 677Р за м^2

31.00 м^2	6.00 м^2	5 из 5
Общая	Кухня	Этаж

ВОЗМОЖНА РАССРОЧКА Продается уютная однокомнатная квартира, общей площаью 31.2 кв.м. на 5 этаже. В подарок новым хозяевам в квартире остаётся все что есть на фото: в комнате: диван, шкаф, компьютерный стол; в коридоре: встроенный шкаф-купе; в ванной: водонагреватель; на кухне: стол, стулья, холодильник, варочная панель и кухонный гарнитур В доме установлены электроплиты, поэтому тариф на электроэнергию снижен. Балкон остеклен Рядом с домом нет больших дорог, что гарантирует тишину. Вид из окон: на школьный двор. Соседи приличные и семейные люди. Вблизи дома расположено много детских садов и школ, продуктовых магазинов, а так же ТЦ Авокадо, ТЦ Эльдорадо, ТЦ солнечный, ТЦ Коллаж, ТЦ Леруа Мерлен. Один Номер в базе: 8521530. Код пользователя: 178209

0 с 10.06.2025, обновлен 10.06.2025

Продавец: Кукушкина Олеся Владимировна

Телефон: +79092553540

Характеристики
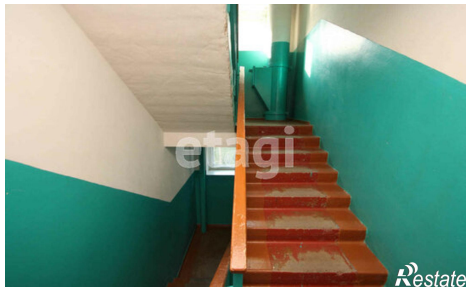
Количество комнат	1	Этаж	5
Этажей всего	5	Площадь кухни	6.00 кв. м