Купить квартиру за 6 500 000 рублей на Валентины Плетневой ул, 5

Костромская область, Городской округ Кострома, Кострома, Валентины Плетневой ул, 5

6 500 000 Р
147 392Р за м^2

44.10 м^2	31.00 м^2	12.90 м^2	2 из 9
Общая	Жилая	Кухня	Этаж

Комиссию с покупателя не берем! В продаже 1-комнатная квартира на 2-этаже 9-этажного кирпичного дома с АОГВ в самом востребованном районе города. Отлично подойдет для молодой семьи. Квартира в новом районе города ЖК Лесной Квартал Квартира общей площадью 40,8 кв. метров. Лоджия 3.5 В квартире сделан качественный ремонт в спокойных тонах, теплый пол в санузле. Кухня 12.9 кв.м с выходом на балкон с панорамным остеклением. - встроенный кухонный гарнитур - Санузел совмещенный в кафеле с современной сантехникой, унитаз с инсталляцией. - На полу ламинат Придомовая территория благоустроенная, озеленена, детская и спортивная площадка. В шаговой доступности остановки общественного транспорта Развитая инфраструктура: Детские сады, школы, гимназии, поликлиники, пункты выдачи интернет магазинов (OZON и Wildberries), кофейня, а также сетевые магазины и ТЦ Коллаж, кинотеатр. Быстрый выход на сделку, один взрослый собственник! Рядом расположены улицы Сутырина, Центральная, Димитрова. Покупка возможна как в ипотеку, так и с использованием материнского капитала и других жилищных сертификатов. Агентство "Усадьба" поможет Вам с одобрением ипотеки от ведущих банков, на самых выгодных условиях. Деятельность нашего агентства застрахована. Полное сопровождение сделки, юридическая чистота ...

0 с 16.06.2025, обновлен 19.08.2025

Продавец: Усадьба

Телефон: +79502400481

Характеристики

Количество комнат	1	Тип дома	кирпичный
Этаж	2	Этажей всего	9
Наличие балкона	да	Санузел	совмещенный с/у
Площадь жилая	31.00 кв. м	Площадь кухни	12.90 кв. м
Наличие парковки	нет	Наличие мусоропровода	нет

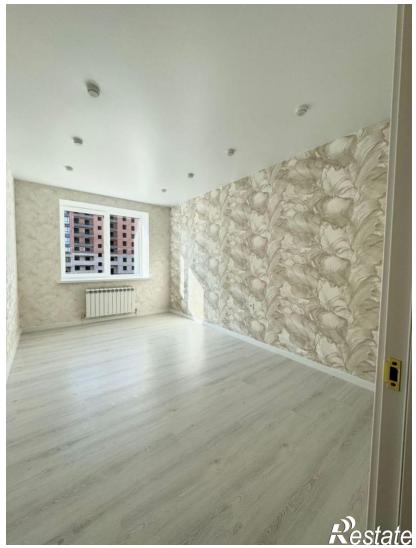
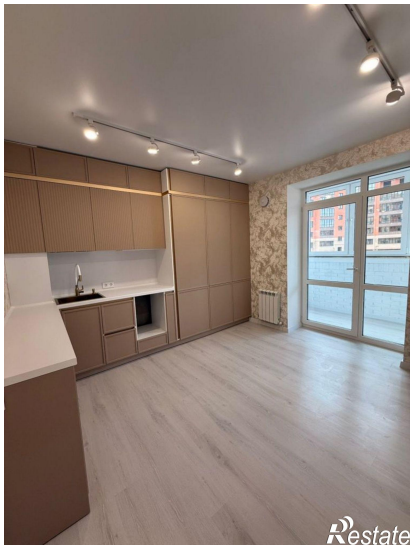
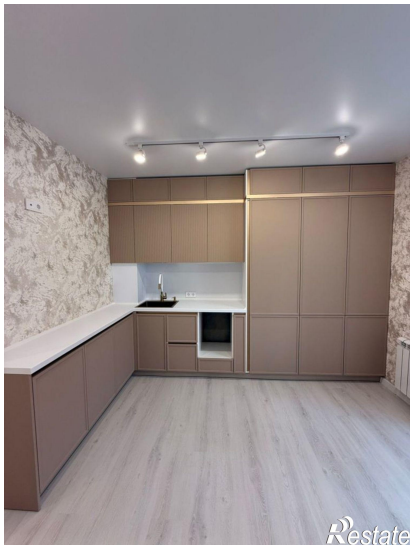

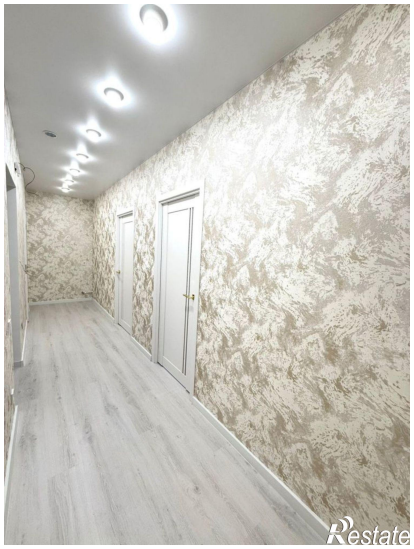
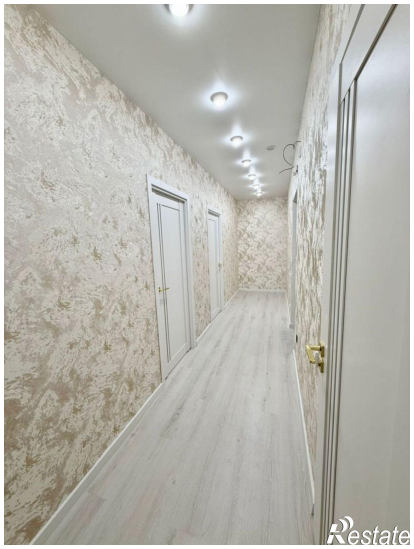

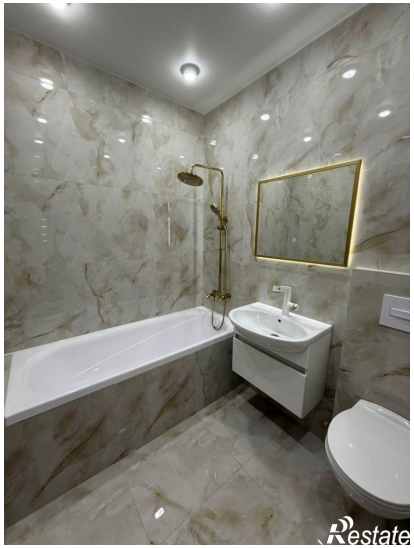
Restate

Restate