Купить квартиру за 4 950 000 рублей на ул Лесная, 27

Костромская область, Городской округ Кострома, Кострома, ул Лесная, 27

4 950 000 Р
165 000Р за м^2

30.00 м^2
Общая

1 из 5
Этаж

Первая линия от набережной реки Волга! В продаже полностью укомплектованная квартира для посуточной аренды или постоянного проживания с видом на р. Волгу! В квартире имеется всё необходимое и каждая деталь продумана до мелочей) сделано с душой и со вкусом) Как готовый бизнес для сдачи в аренду: - не требует дополнительных вложений - своя клиентская база, которую передадим новому собственнику - только положительные отзывы гостей - бесконтактное заселение - удобное месторасположение, 1 этаж удобно для гостей - есть своё парковочное место, налажен контак с соседями - вид на Волгу - сделан ремонт подъезда, входной группы - имеется доп помещение для хранения белья и уборочного инвентаря, - сплит-система Для постоянного проживания: - отличный вариант для 1-2 человек - современные решения - экономия времени на капитальный ремонт - привезти только личные вещи Был произведён капитальные ремонт с заменой электрики, приборов отопления, выравниванием стен, полным вскрытием и заменой напольного покрытия, замена газовых труб и оборудования. Сделан тёплый пол в ванной. Летом 2025 года будут вестись работы по облагораживанию придомовой территории, с заменой асфальтного покрытия. 2 взрослых собственника, быстрый выход на сделку. Квартира в ипотеке Сбера, материнский капитал НЕ использовался!

0 с 17.06.2025, обновлен 17.06.2025

Продавец: Собственник

Телефон: +79159103625

Характеристики

Количество комнат	1	Этаж	1
Этажей всего	5		

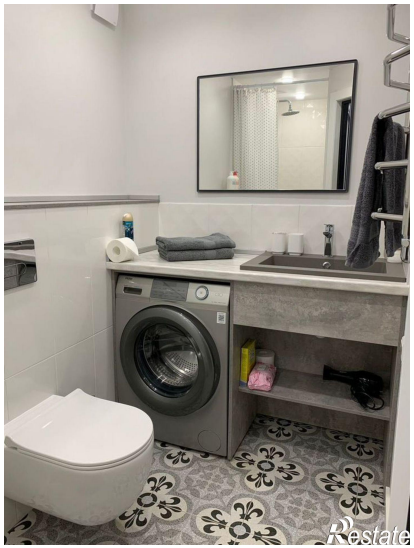
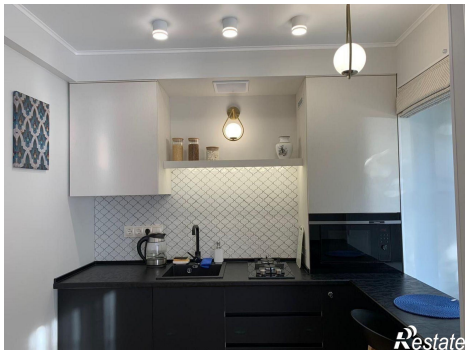

Restate

Restate