Купить квартиру за 3 599 000 рублей на Советская ул, 103б

Костромская область, Городской округ Кострома, Высоково, Советская ул, 103б

3 599 000 Р
114 254Р за м^2

31.50 м^2	18.00 м^2	7.00 м^2	1 из 5
Общая	Жилая	Кухня	Этаж

ПОКУПАТЕЛЬ КОМИССИЮ НЕ ПЛАТИТ Продам квартиру с современным ремонтом на ул. Советской. - В квартире организовано зонирование. Зона для сна обособлена от зоны для отдыха и готовки. - Окна остеклены ПВХ, вид из окон на Советскую (дом во второй линии, поэтому шума и пыли от дороги нет). - Санузел совмещённый, в кафеле. - Трубы водоснабжения и канализации заменены. - Сделан тёплый пол в прихожей и санузле. - Установлены приборы учёта на газ, воду и электроэнергию. - Автоматическая газовая колонка - всегда есть горячая вода. - Есть гардеробная. - Хороший кирпичный дом, чистый подъезд, ухоженная придомовая территория, много парковочных мест. - 1 совершеннолетний собственник. В собственности более 25 лет. Вся сумма в договоре. Отличный вариант для проживания и сдачи в аренду! В районе хорошо развита инфраструктура. В шаговой доступности расположены: Универмаг Кострома, стадион Динамо, множество сетевых и профильных магазинов, кафе и рестораны, салоны красоты, детские сады, школы, спортивные залы и комплексы, аптеки и многое другое. Отличная транспортная развязка можно уехать в любой конец города. Покупатель абсолютно бесплатно получает: - проверку документов; - помощь в вопросах, связанных с опекой, нотариусом, в ипотеке; - проведение сделки; - гарантию безопасности сделки; - присутствие ...

0 с 18.06.2025, обновлен 22.08.2025

Продавец: MEGAPROFI

Телефон: +79502403525

Характеристики
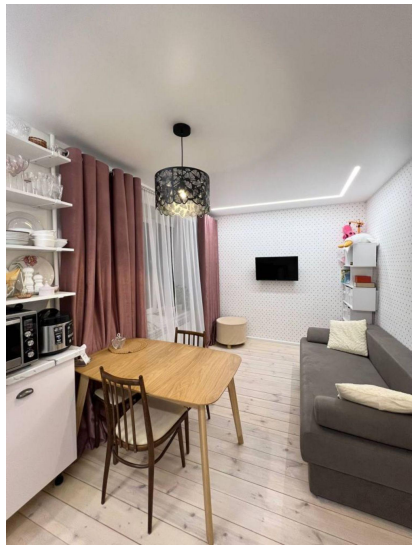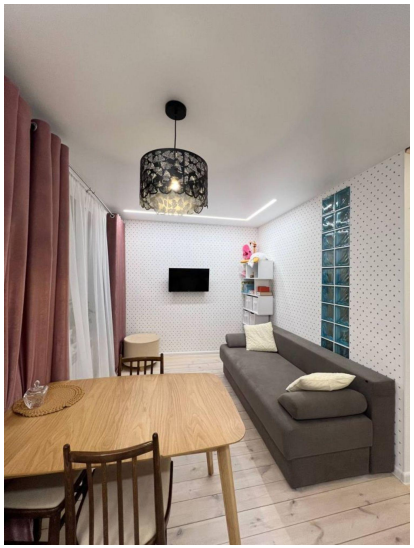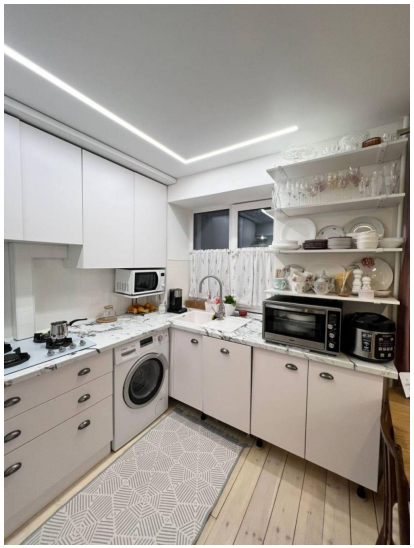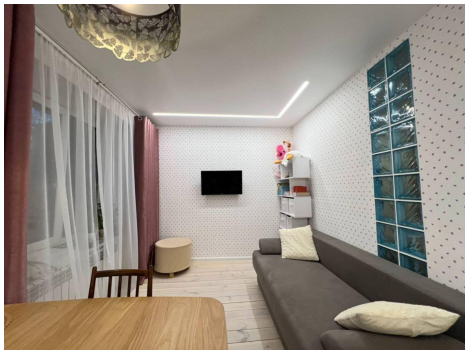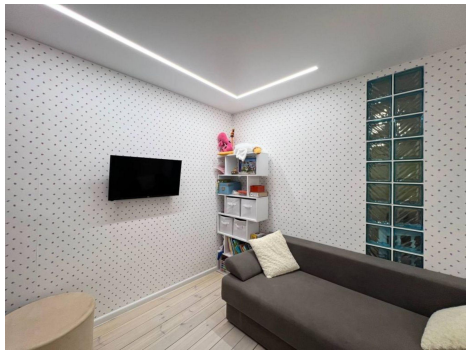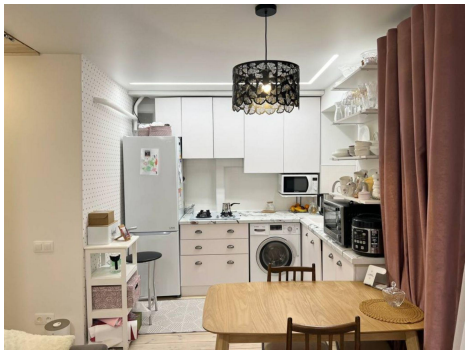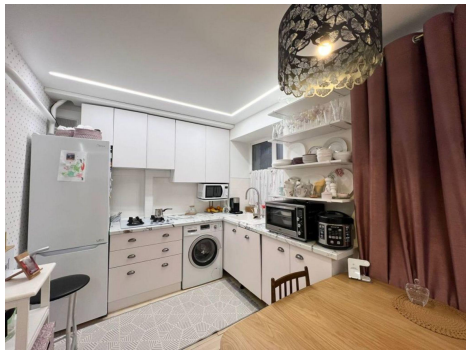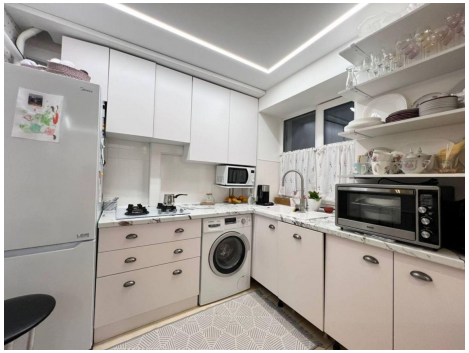
Количество комнат	1	Этаж	1
Этажей всего	5	Наличие телефона	да
Наличие лифта	отсутствует лифт	Санузел	совмещенный с/у
Площадь жилая	18.00 кв. м	Площадь кухни	7.00 кв. м