Купить квартиру за 3 900 000 рублей на Водяная ул, 95В

Костромская область, Городской округ Кострома, Кострома, Водяная ул, 95В

3 900 000 Р
80 412Р за м^2

48.50 м^2	28.00 м^2	8.00 м^2	1 из 3
Общая	Жилая	Кухня	Этаж

Комиссию с покупателя не берем! Продам квартиру улучшенной планировки в п. Первомайский. Квартира не угловая. Этаж 1, но очень высокий. Лоджия большая застеклена ПВХ. Окна ПВХ, пол линолеум, натяжной потолок. Санузел раздельный, установлены приборы учета, трубы поменяны. Удобная планировка квартиры, большая прихожая, две изолированные комнаты, лоджия, раздельный санузел. Район с развитой инфраструктурой: в шаговой доступности магазины, в 5 минутах от дома детский сад 84, школа 14, музыкальная школа, свежий воздух , красивая природа, напротив дома пляж. Хорошая транспортная доступность, автобусы 2,66 никаких пробок. Покупатель абсолютно бесплатно получает: - проверку документов; - помощь в вопросах, связанных с опекой, нотариусом, в ипотеке; - проведение сделки; - гарантию безопасности сделки; - присутствие нашего сотрудника на передаче объекта недвижимости. МЫ ДАРИМ ПОДАРКИ для дома и ремонта! Сертификаты: 50 000 рублей, в качестве 10 % скидки на ремонтные работы от компании "Дом мечты"; 5 000 руб. на дверь Полимерстройсервис; 100 000 руб. на мебель магазин МебельНик, в качестве 10 % скидки; 50 000 руб. на весь ассортимент салон штор "Уютный Дом", в качестве 10 % скидки; 30 000 руб. на покупки в Hoff, в качестве 15 % скидки; 10 000 руб. на приобретение ...

0 с 30.06.2025, обновлен 25.08.2025

Продавец: Усадьба

Телефон: +79536614178

Характеристики

Количество комнат	2	Тип дома	кирпичный
Этаж	1	Этажей всего	3
Состояние объекта	хорошее	Наличие балкона	да
Санузел	раздельный с/у	Площадь жилая	28.00 кв. м
Площадь кухни	8.00 кв. м	Наличие парковки	да
Наличие мусоропровода	нет		
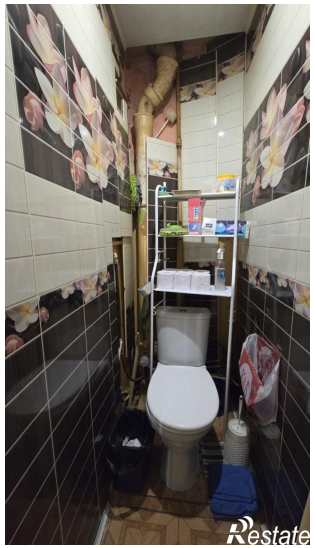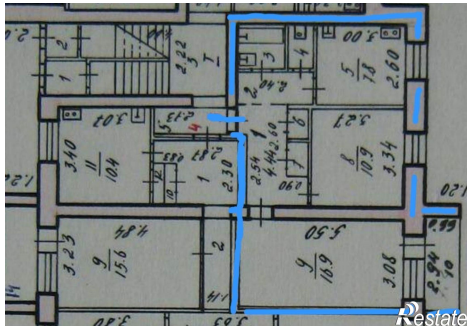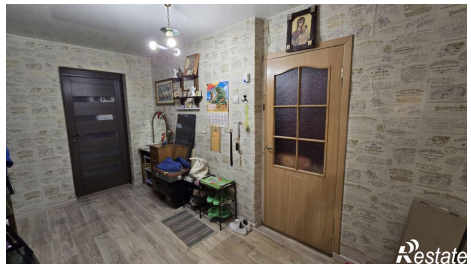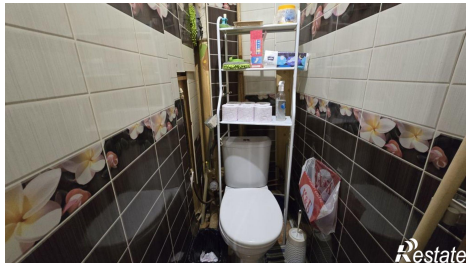
https://kostroma.restate.ru/obj/prodazha-kvartiri-vodyanaya-ul-95v-18232137853/