Купить квартиру за 6 850 000 рублей на Кинешемское шоссе, 42а

Костромская область, Городской округ Кострома, Кострома, Кинешемское шоссе, 42а

6 850 000 Р
175 641Р за м^2

39.00 м^2	12.00 м^2	7 из 9
Общая	Кухня	Этаж

ВОЗМОЖНА РАССРОЧКА Продается однокомнатная квартира площадью 39,4 м² на 7 этаже нового кирпичного девятиэтажного дома. Квартира полностью готова к комфортному проживанию: выполнен качественный евроремонт в светлых тонах, установлено автономное отопление (АОГВ), продумана функциональная планировка. Кухня площадью 12 м² оборудована встроенным гарнитуром с газовой поверхностью, духовым шкафом, микроволновой печью и посудомоечной машиной. Продуманное освещение включает точечные светильники и подсветку рабочей зоны, а большой обеденный стол делает пространство удобным для приема гостей. Гостиная площадью 16 м² хорошо освещена за счет удачного расположения окон. В прихожей обустроена гардеробная с системой хране Номер в базе: 8962993. Код пользователя: 143724

0 с 03.07.2025, обновлен 03.07.2025

Продавец: Яблокова Наталья Юрьевна

Телефон: +79607441932

Характеристики
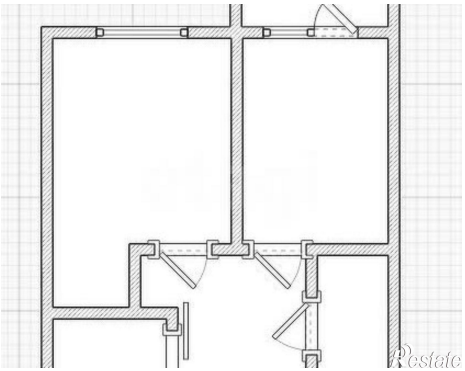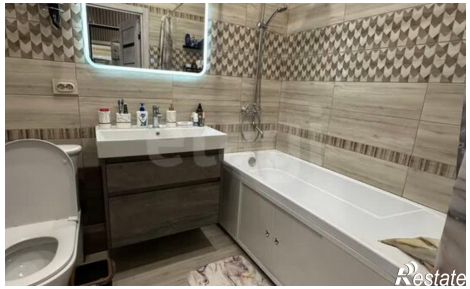
Количество комнат	1	Этаж	7
Этажей всего	9	Площадь кухни	12.00 кв. м