Купить квартиру за 3 300 000 рублей на ул Димитрова, 22

Костромская область, Городской округ Кострома, Кострома, ул Димитрова, 22

3 300 000 Р

91 667Р за м^2

36.00 м^2	20.50 м^2	8.00 м^2	5 из 5
Общая	Жилая	Кухня	Этаж

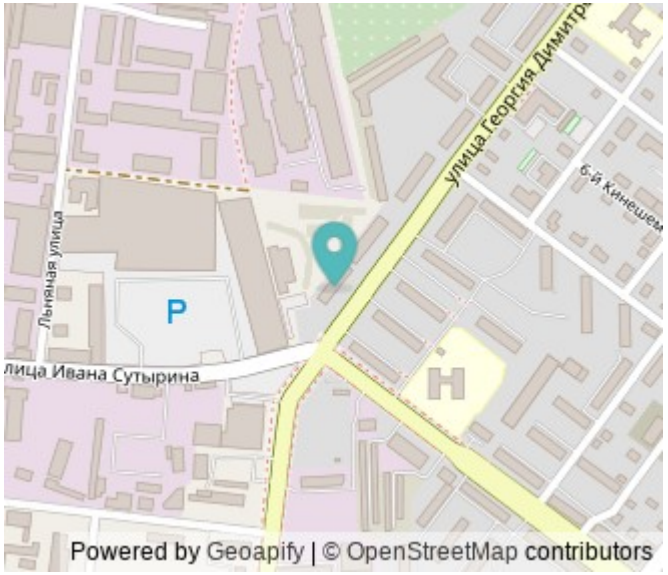

Продам 1- комнатную квартиру улучшенной планировки, в районе с развитой инфраструктурой, в кирпичном доме на 5 этаже, выше - 6-й технический этаж. Дом коридорного типа, в одном крыле семь квартир.- Квартира не угловая, очень светлая. Просторные, квадратной формы комната - 20,5 кв. м, с нишей (длина под спальное место) и кухня (8 кв. м) с выходом на лоджию. - Покрытие на полу: в комнате - ламинат, в кухне и на лоджии - линолеум, в прихожей и ванной - плитка. В комнате и на кухне натяжные потолки, в прихожей и ванной - навесные. На стенах - моющиеся обои. - Пластиковые стеклопакеты (в комнате - с жалюзи), застекленная лоджия (длина 2,7 м), отделанная пластиком, с сушилкой для белья лиана . - Металлическая дверь, межкомнатные двери, в прихожей - небольшая гардеробная. - Приборы учета на воду, газ, электричество. - Сплит-система Gree: работает на охлаждение, обогрев, осушение. - На кухне остается фартук из закаленного стекла. - Интернет, кабельное ТВ, домофон. - На этаже имеется помещение для хранения вещей и велосипедов. - Возле дома четыре торговых центра (Адмирал, Аксон, Маяк, Главснаб) и остановка общественного транспорта (авт. 1 и 5). - Один взрослый собственник, квартира в собственности более 5 лет, без задолженностей и обременений. Один взрослый собственник. Без обременений. id:32074 ...

0 с 03.07.2025, обновлен 03.07.2025

Продавец: Собственник

Телефон: +79159209837

Характеристики

Количество комнат	1	Тип дома	кирпичный
Этаж	5	Этажей всего	5
Площадь жилая	20.50 кв. м	Площадь комнат	20.50 кв. м
Площадь кухни	8.00 кв. м		

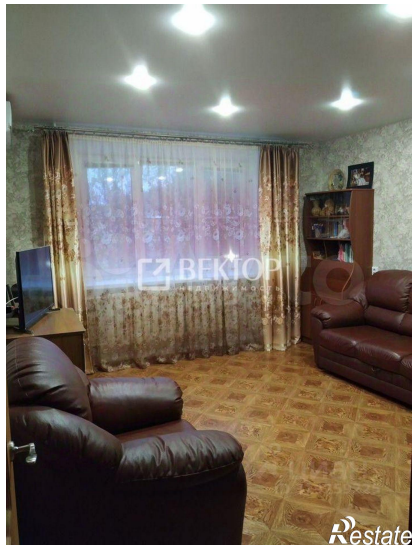

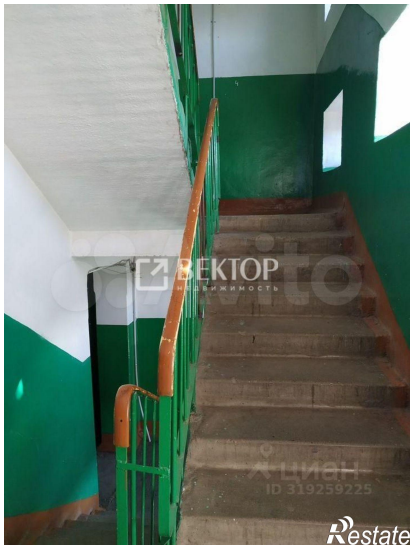

ВЕКТОР
недвижимость
Restate

ВЕКТОР
недвижимость
Restate