Купить квартиру за 7 000 000 рублей на ул Свердлова, 35 4

Костромская область, Городской округ Кострома, Кострома, ул Свердлова, 35 4

7 000 000 Р
189 189Р за м^2

37.00 м^2	22.50 м^2	10.00 м^2	3 из 4
Общая	Жилая	Кухня	Этаж

1 комнатная квартира на ул. Свердлова, полностью готова для проживания ,мебель техника все остается Площадь квартиры 37,5кв.м, Площадь кухни 10 кв. м Комфортный 3 этаж Кирпичный дом, ухоженная территория, Квартира подходит под. ипотеку и мат капитал id:48230. - Безопасность - Лучшие юристы окажут полное сопровождение на всех этапах купли/продажи - Качество и Профессионализм. Наши специалисты признаны лучшими по уровню сервиса порталов. - Надежность и экономия. Мы являемся ключевыми партнерами всех ведущих банков. Личный ипотечный брокер выберет для Вас оптимальную программу ипотеки. - Прозрачность. Фиксированное агентское вознаграждение. Оплата только после совершения сделки. - Комфорт. Весь комплекс услуг купли/продажи. Формат одного окна в одном офисе в центре города - Уверенность. Мы входим в ТОП- 25 ведущих агентств недвижимости РФ по версии рекламных площадок. Сделка с недвижимостью - работа профессионалов. Вместе создаем наследие.

0 с 03.07.2025, обновлен 03.07.2025

Продавец: Собственник

Телефон: +79159104742

Характеристики

Количество комнат	1	Тип дома	кирпичный
Этаж	3	Этажей всего	4
Площадь жилая	22.50 кв. м	Площадь кухни	10.00 кв. м

https://kostroma.restate.ru/obj/prodazha-odnokomnatnoy-kvartiri-ul-sverdlova-35-4-18232200357/

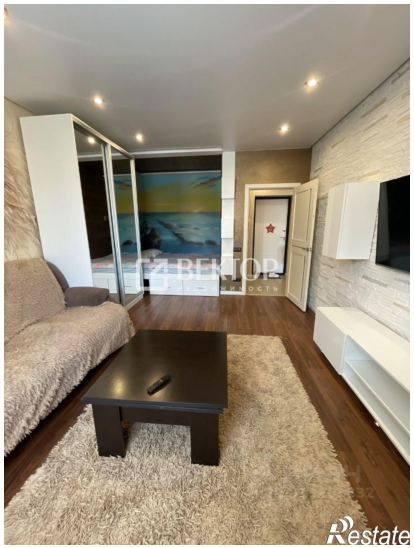
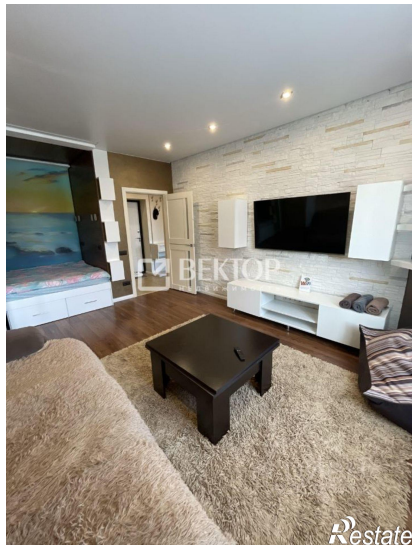
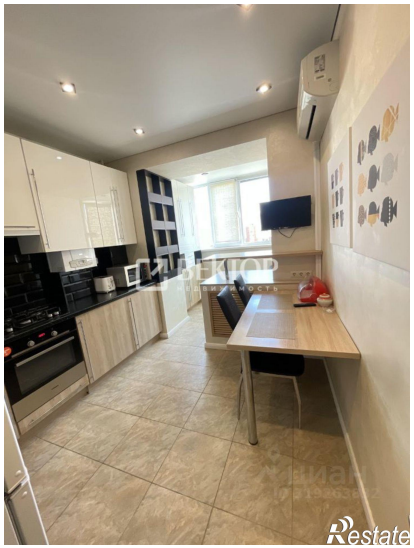

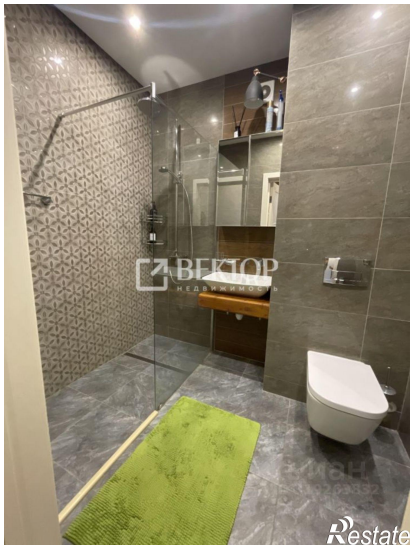

ВЕКТОР
НЕДВИЖИМОСТЬ
Restate

Restate