Купить квартиру за 2 700 000 рублей на городской округ Кострома, микрорайон Паново, 6а

Костромская область, Кострома, городской округ Кострома, микрорайон Паново, 6а

2 700 000 Р
79 412Р за м^2

34.00 м^2	17.00 м^2	9.00 м^2	3 из 5
Общая	Жилая	Кухня	Этаж

ВОЗМОЖНА РАССРОЧКА Предлагаем вашему вниманию уникальную квартиру. Эта светлая и просторная 1 комнатная квартира,общей площадью 34 кв.м, расположенная на солнечной стороне, наполнена теплом и комфортом, что создаст идеальные условия для жизни. Квартира расположена на 3 этаже дома. Ровные стены и чистые потолки создают отличную основу для воплощения ваших дизайнерских идей. Широкий и длинный застекленный балкон — это прекрасное место для отдыха или создания зимнего сада. Внутренняя отделка уже начата, и строительные материалы для завершения мы подарим вам! В ванной комнате установлены новые счетчики горячего и холодного водоснабжения, а также новая ванна, что позволит вам наслаждаться комфортом и экономией. Вы можете легко организовать гардеробную или создать стильную студию-кухню — пространство для ваших идей безгранично! Окна квартиры выходят во двор, где расположена детская площадка и есть места для парковки. Подъезд всегда чистый, светлый и тёплый, убирается управляющей компанией, а мусор вывозится ежедневно. Вы будете в шаговой доступности от детской и взрослой поликлиник, школ, гимназий и детских садов. В двух остановках — областная детская больница и торговые центры РИО и Паново. Удобная транспортная доступность (остановки 22, 26, 52, 83, 77) позволит вам легко добраться ...

4 с 03.07.2025, обновлен 03.07.2025

Продавец: Собственник

Телефон: +79940278264

Характеристики

Количество комнат	1	Тип дома	кирпичный
Этаж	3	Этажей всего	5
Площадь жилая	17.00 кв. м	Площадь кухни	9.00 кв. м

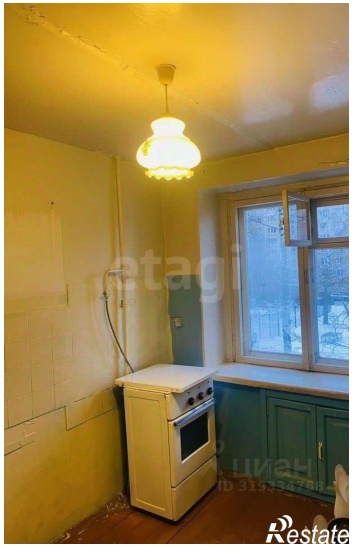

etagi
ЦИАН
ID 319334768
Restate

балкон
6.0 м²
17. м²
с/у
прихожая
1к
Restate