Купить квартиру за 5 500 000 рублей на Профсоюзная улица, 16

Костромская область, Кострома, Профсоюзная улица, 16

5 500 000 Р
84 615Р за м^2

65.00 м^2	48.00 м^2	9.00 м^2	5 из 9
Общая	Жилая	Кухня	Этаж

Продается уютная 3-комнатная квартира, расположенная в Костроме на Юбилейной улице, дом 16. Площадь квартиры составляет 65,6 кв. м, жилая площадь - 48 кв. м, кухня - 9 кв. м. Квартира находится на 5 этаже 9-этажного панельного дома, построенного в 1979 году. Высота потолков - 2,75 метра. Из окон открывается вид на тихий двор, что обеспечит вам спокойствие и уют. В квартире выполнен косметический ремонт, что позволяет сразу же въехать и жить. Просторные комнаты и функциональная планировка создают комфортные условия для проживания. Кухня оборудована всем необходимым, чтобы вы могли готовить с удовольствием. В квартире имеется один отдельный санузел и балкон, где можно насладиться утренним кофе. Дом в хорошем состоянии, с заботой о жителях. В подъезде установлен пассажирский лифт и функционирует мусоропровод, поэтому вам не придется беспокоиться о бытовых мелочах. Для вашего автомобиля предусмотрена наземная парковка рядом с домом. Район, в котором находится квартира, отличается развитой инфраструктурой. В шаговой доступности находятся школы, детские сады и магазины, что делает это место идеальным для семей с детьми. Удобная транспортная развязка позволит вам быстро добраться до любого уголка города. Квартира продается от собственника, что исключает дополнительные комиссии и посредников ...

0 с 04.07.2025, обновлен 04.07.2025

Продавец: Собственник

Телефон: +79108006890

Характеристики

Количество комнат	3	Тип дома	панельный
Этаж	5	Этажей всего	9
Площадь жилая	48.00 кв. м	Площадь кухни	9.00 кв. м

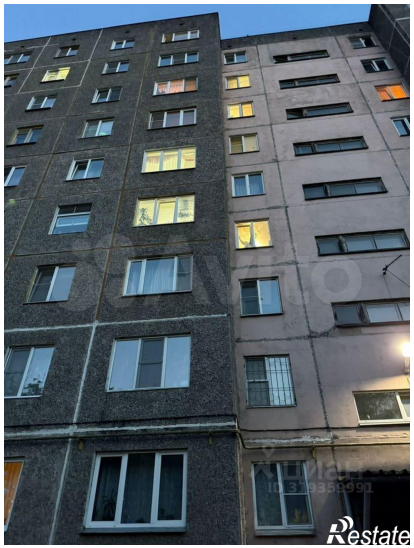

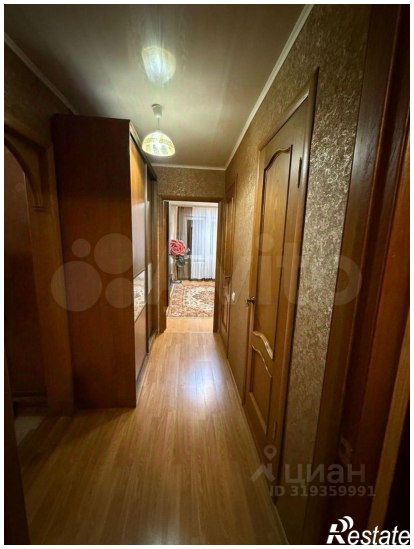

Restate

Restate