Купить квартиру за 3 350 000 рублей на мкр Давыдовский-2, 73

Костромская область, Городской округ Кострома, Кострома, мкр Давыдовский-2, 73

3 350 000 Р
98 529Р за м^2

34.00 м^2	20.00 м^2	9.00 м^2	9 из 9
Общая	Жилая	Кухня	Этаж

1 комнатная квартира в Давыдовском мкр-не на 9 этаже 9 этажного дома, есть тех этаж . В квартире квадратная 9 метровая кухня, остается кухонный гарнитур. Окна -ПВХ, Балкон застеклен деревянными рамами . Сан. узел раздельный. Дом находится в шикарной локации рядом Сбербанк, магазин Чижик, аптека, почта ,детские сады 71, 75, 6,школы 25,17,44,22. Тц Лента ,остановки, новая детская поликлиника- все в шаговом доступе. Квартира без обременений, один собственник ,быстрый выход на сделку. Подходит под Ипотеку и мат капитал. id:41687. - Безопасность - Лучшие юристы окажут полное сопровождение на всех этапах купли/продажи - Качество и Профессионализм. Наши специалисты признаны лучшими по уровню сервиса порталов. - Надежность и экономия. Мы являемся ключевыми партнерами всех ведущих банков. Личный ипотечный брокер выберет для Вас оптимальную программу ипотеки. - Прозрачность. Фиксированное агентское вознаграждение. Оплата только после совершения сделки. - Комфорт. Весь комплекс услуг купли/продажи. Формат одного окна в одном офисе в центре города - Уверенность. Мы входим в ТОП- 25 ведущих агентств недвижимости РФ по версии рекламных площадок. Сделка с недвижимостью - работа профессионалов. Вместе создаем наследие.

1 с 04.07.2025, обновлен 04.07.2025

Продавец: Собственник

Телефон: +79159104742

Характеристики

Количество комнат	1	Тип дома	панельный
Этаж	9	Этажей всего	9
Площадь жилая	20.00 кв. м	Площадь кухни	9.00 кв. м

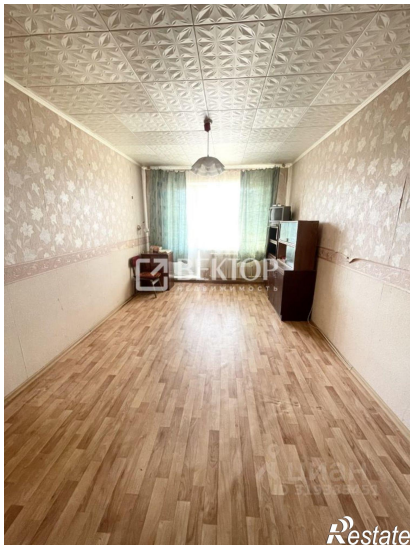

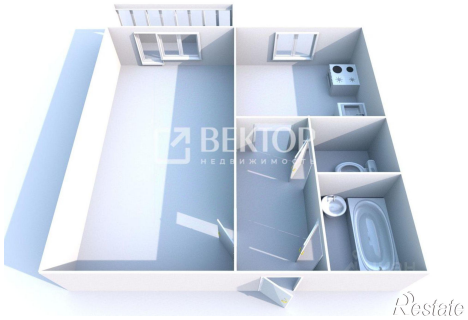

Restate

Restate