Купить квартиру за 3 100 000 рублей на Юбилейный мкр, 3

Костромская область, Городской округ Кострома, Кострома, Юбилейный мкр, 3

3 100 000 Р
103 333Р за м^2

30.00 м^2	17.10 м^2	6.00 м^2	5 из 5
Общая	Жилая	Кухня	Этаж

Продается светлая тёплая квартира (не угловая) на 5 этаже 5эт.кирпичного дома.В квартире качественный ремонт (окна ПВх, натяжные потолки, санузел- плитка, виниловые, флизелиновые обои, линолеум повышенной прочности), балкон застеклен. Покупателю остаётся качественный кухонный гарнитур со встроенной техникой(варочная панель, духовой шкаф вытяжка), водонагреватель, шкаф и обувница в прихожей, шкаф в комнате. Соседи порядочные. Дом расположен в тихом развитом районе, окна выходят на небольшую рощу, большой закрытый двор с открытой парковкой. Рядом парк Юбилейный, футбольное поле, оборудованная площадка для выгула собак, в пешей доступности парк Победы, недалеко до р.Волга. Напротив дома садик, рядом школа, муз училище, строительныйтехникум, библиотека, тц мегамир, почтаРФ, ozon, wildbbrrries, магазины. Реалторов просьба не беспокоить, есть юрист для подготовки документов и сопровождения.

0 с 05.07.2025, обновлен 05.07.2025

Продавец: Собственник

Телефон: +79108006909

Характеристики
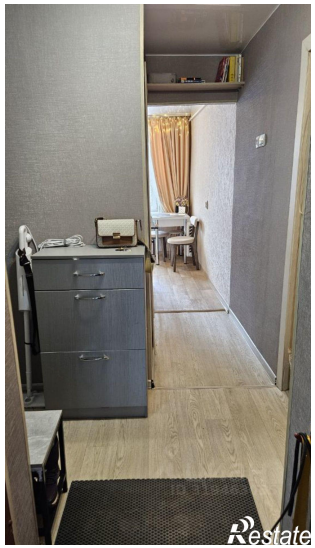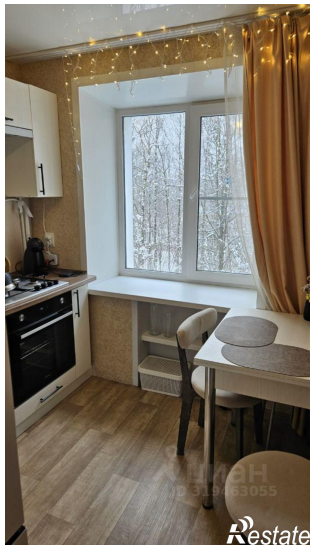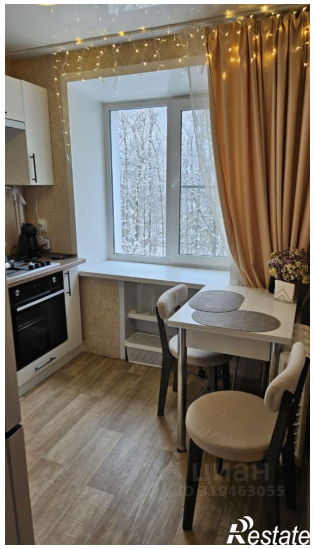
Количество комнат	1	Тип дома	кирпичный
Этаж	5	Этажей всего	5
Площадь жилая	17.10 кв. м	Площадь кухни	6.00 кв. м