Купить квартиру за 3 800 000 рублей на Коммунальная улица, 30

Костромская область, Кострома, Коммунальная улица, 30

3 800 000 Р
64 407Р за м^2

59.00 м^2	37.70 м^2	7.00 м^2	5 из 5
Общая	Жилая	Кухня	Этаж

ВОЗМОЖНА РАССРОЧКА Продажа. 3-к квартира общей площадью 59,3 кв. м. Квартира расположена на 5-м этаже 5-ти этажного кирпичного дома. Год постройки дома - 1988. Удобная планировка. Комнаты на две стороны. Раздельный санузел. Есть отдельная кладовая комната. Просторная лоджия, застеклена и утеплена. Заменены приборы учета и трубы коммуникаций. Состояние квартиры позволяет сразу же в нее заехать и жить. Сформировавшийся район с развитой инфраструктурой. В шаговой доступности остановка общественного транспорта, школа 435, детские сады, магазины повседневного спроса, ледовая арена и парк Берендеевка . Во дворе есть детская площадка и места для парковки автомобилей. Прямая продажа. Один взрослый собственник. Без обременений и долгов. Любой вид расчетов, в том числе ипотека и материнский капитал.. Объект можно приобрести в ипотеку с процентной ставкой от 14,99%. Дополнительно оплачивается комиссия с покупателя. Код пользователя: 95038 Номер в базе: 6514604

0 с 11.07.2025, обновлен 11.07.2025

Продавец: Собственник

Телефон: +79101912047

Характеристики

Количество комнат	3	Тип дома	кирпичный
Этаж	5	Этажей всего	5
Площадь жилая	37.70 кв. м	Площадь кухни	7.00 кв. м
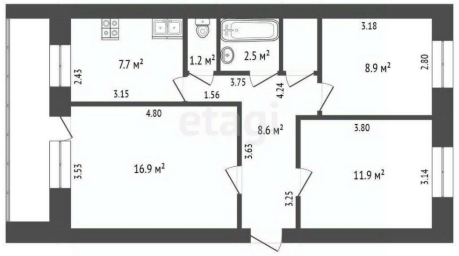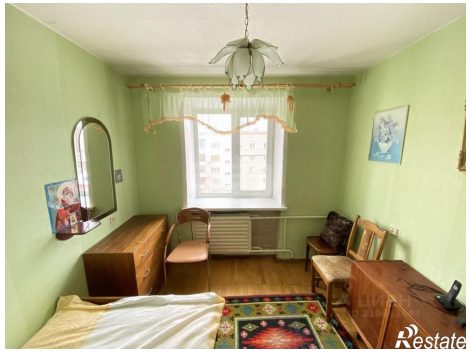
https://kostroma.restate.ru/obj/prodazha-tryohkomnatnoy-kvartiri-kommunalnaya-ulica-30-18232272336/