Купить квартиру за 5 100 000 рублей на улица Суслова, 15

Костромская область, Кострома, улица Суслова, 15

5 100 000 Р
76 119Р за м^2

67.00 м^2	48.00 м^2	12.00 м^2	2 из 5
Общая	Жилая	Кухня	Этаж

ВОЗМОЖНА РАССРОЧКА Продается отличная 3-ая квартира площадью 67,2 кв.м. расположена на втором этаже трехэтажного дома в благоустроенном микрорайоне с развитой инфраструктурой. Удобная планировка включает изолированные комнаты, расположенные по разные стороны, что обеспечивает комфортное проживание для семьи или сдачи в аренду. Просторная кухня 14 кв.м. с выходом на застекленную лоджию идеально подходит для обеденной зоны и вечерних посиделок. Вторая лоджия примыкает к комнате, увеличивая полезное пространство. Большая прихожая с гардеробной зоной удобна для хранения вещей. В квартире выполнен качественный ремонт: уложен ламинат, установлены натяжные потолки, окна — пластиковые с хорошей шумоизоляцией. Санузел раздельный, полностью облицован кафелем, все счетчики воды и электроэнергии установлены. Микрорайон отличается удобной транспортной доступностью — в шаговой доступности автобусные остановки, что позволяет быстро добраться до центра города. В пешей доступности расположены школы, детские сады, супермаркеты, аптеки и торговые центры РИО и Паново , а также бассейн. Двор содержится в порядке, подъезд чистый и ухоженный. Квартира находится в отличном состоянии и готова к заселению — не требует дополнительных вложений в ремонт. Это выгодное предложение для тех, кто ценит ...

0 с 22.07.2025, обновлен 22.07.2025

Продавец: Собственник

Телефон: +79940278264

Характеристики

Количество комнат	3	Тип дома	панельный
Этаж	2	Этажей всего	5
Площадь жилая	48.00 кв. м	Площадь кухни	12.00 кв. м

https://kostroma.restate.ru/obj/prodazha-tryohkomnatnoy-kvartiri-ulica-suslova-15-18232345707/

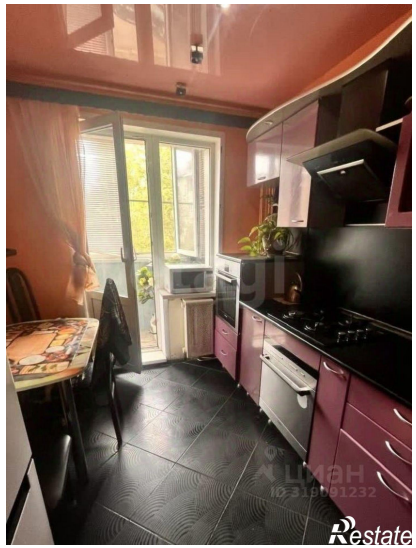

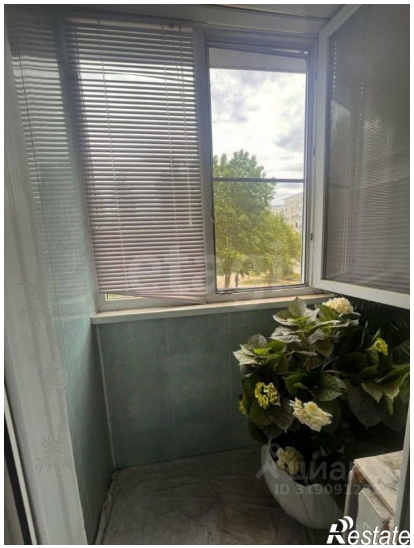

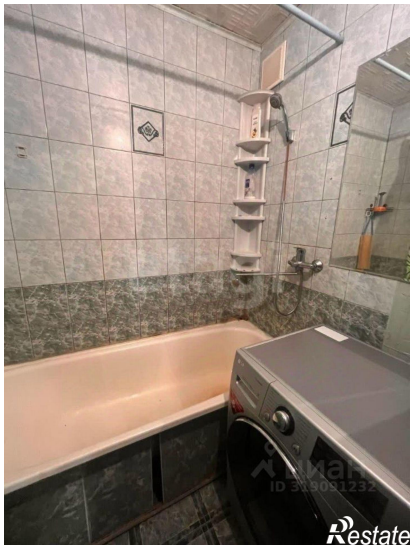

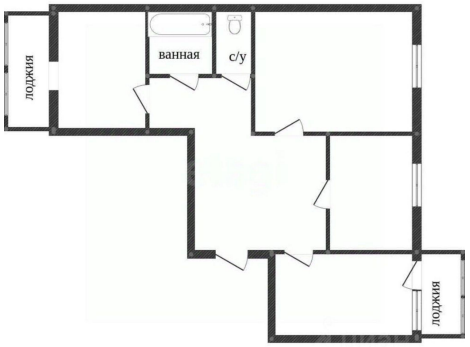

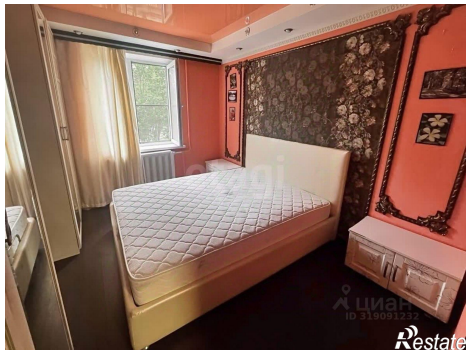

Restate

Restate