Купить квартиру за 3 150 000 рублей на мкр Черноречье, 34

Костромская область, Городской округ Кострома, Кострома, мкр Черноречье, 34

3 150 000 Р
75 000Р за м^2

42.00 м^2	30.00 м^2	6.00 м^2	1 из 5
Общая	Жилая	Кухня	Этаж

Продам квартиру в одном из самых востребованных районов Костромы. Вся мебель и техника остается в квартире.В квартире установлены окна ПВХ. Новая газовая колонка. Прямая продажа. Один взрослый собственник. С парковкой проблем нет: есть свое парковочное место. Развитая инфраструктура: д/с 35, СОШ 3, магазины, аптеки и т.д. Звоните-отвечу на все интересующие вас вопросы.

0 с 07.08.2025, обновлен 07.08.2025

Продавец: Собственник

Телефон: +79109210876

Характеристики

Количество комнат	2	Тип дома	панельный
Этаж	1	Этажей всего	5
Площадь жилая	30.00 кв. м	Площадь кухни	6.00 кв. м

https://kostroma.restate.ru/obj/prodazha-dvuhkomnatnoy-kvartiri-mkr-chernoreche-34-18232470086/

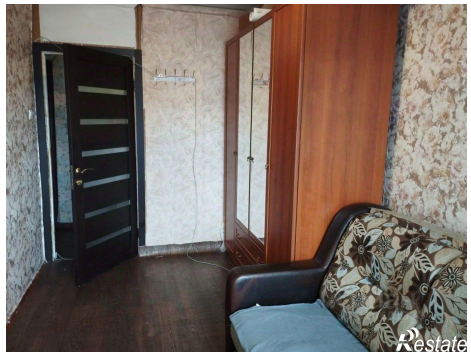

Restate

Restate