Купить комнату за 1 700 000 рублей на Боровая, 8

Костромская область, Городской округ Кострома, Кострома, Боровая, 8

1 700 000 Р
56 667Р за м^2

30.00 м^2	30.00 м^2	5 из 5
Общая	Жилая	Этаж

Продаются две совмещенные комнаты общей площадью 30 кв.м (18 и 12 кв.м) в общежитии секционного типа на 5 этаже 5 этажного дома. Недавно сделан хороший ремонт, оборудована кухня с электроплитой и подведением воды. Окна ПВХ, натяжные потолки, ламинат. Коридор чистый с мебелью для хранения верхней одежды, места общего пользования чистые с балконом. Новым владельцам остается вся мебель и бытовая техника. При желании комнаты можно разделить и сделать отдельные входы. Район с развитой инфраструктурой, один из лучших в городе по экологии. Доп. описание: санузел раздельный, пластиковые окна, в доме есть: детская площадка, открытый двор, наземный паркинг, без лифта, косметический ремонт, также имеются: телефон, интернет, кабельное телевидение, счетчики холодной и горячей воды, домофон, железная дверьТолько для клиентов компании «Этажи»: ФИНАНСОВАЯ ГАРАНТИЯ СДЕЛКИ впервые на рынке недвижимости! Номер в базе: 10217840. Район: Первомайский п.

0 с 17.11.2023, обновлен 22.08.2025

Продавец: Этажи

Телефон: 8(967)681-60-35

Характеристики
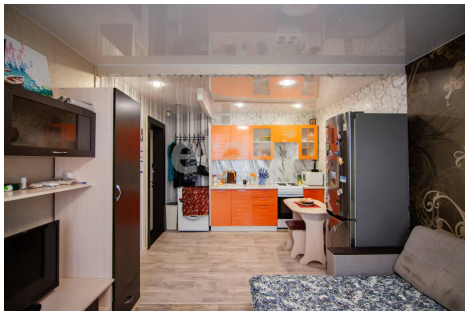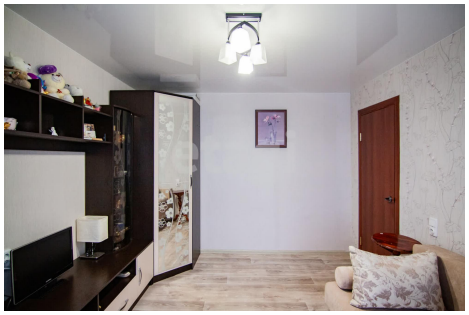
Тип дома	кирпичный	Этаж	5
Этажей всего	5	Наличие телефона	да
Наличие балкона	да	Санузел	раздельный с/у
Площадь жилая	30.00 кв. м	Площадь комнат	30.00 кв. м
Высота потолков	2.5 м	Наличие парковки	да