Купить комнату за 850 000 рублей на Боровая ул, 33

Костромская область, Городской округ Кострома, Кострома, Боровая ул, 33

850 000 Р
8 947Р за м^2

95.00 м^2	18.00 м^2	15.00 м^2	3 из 5
Общая	Жилая	Кухня	Этаж

КОМИССИЮ С ПОКУПАТЕЛЯ НЕ БЕРЕМ!!! Продам комнату в общежитии секционного типа. Комната в статусе квартиры. Установлена железная дверь, проведена холодная вода и канализация в комнату. Туалет на 3 семьи, кухня своя в комнате или на этаже. На этаже установлена железная дверь под ключ. Проведено кабельное телевидение. В местах общего пользования порядок и чистота. Есть мебель для проживания, и электро приборы. Продаётся вместе с мебелью. Покупатель абсолютно бесплатно получает: - проверку документов; - помощь в вопросах, связанных с опекой, нотариусом, в ипотеке; - проведение сделки; - гарантию безопасности сделки; - присутствие нашего сотрудника на передаче объекта недвижимости. МЫ ДАРИМ ПОДАРКИ для дома и ремонта! Сертификаты: 50 000 рублей, в качестве 10 % скидки на ремонтные работы от компании "Дом мечты"; 100 000 руб. на мебель магазин МебельНик, в качестве 10 % скидки; 50 000 руб. на весь ассортимент салон штор "Уютный Дом", в качестве 10 % скидки; 30 000 руб. на покупки в Hoff, в качестве 15 % скидки; 10 000 руб. на приобретение товаров в печном магазине "Тепло и Уют"; Скидочные карты на строительные материалы и мебель: - 50% скидку на каждый второй натяжной потолок, фирмы "Феникс"; - от 5 до 30% скидку на Дизайн-проект и материалы ...

0 с 02.06.2025, обновлен 19.08.2025

Продавец: Опекунов Александр

Телефон: +79536456125

Характеристики
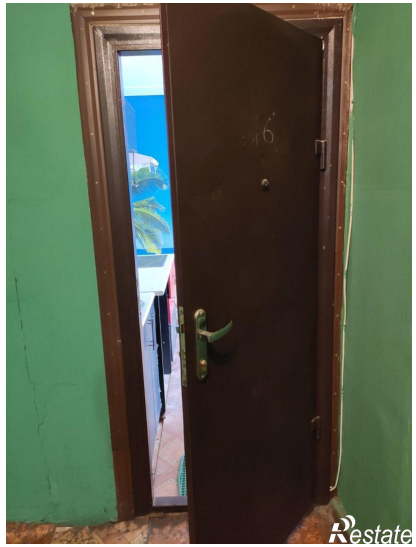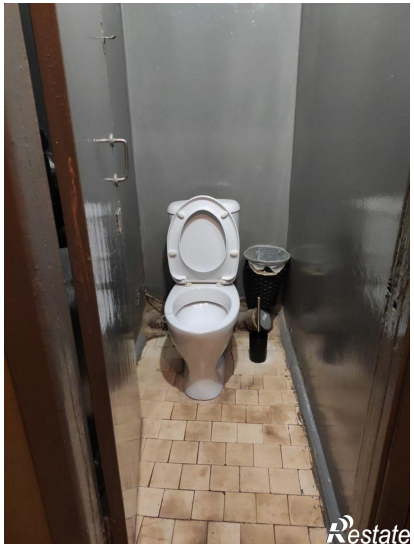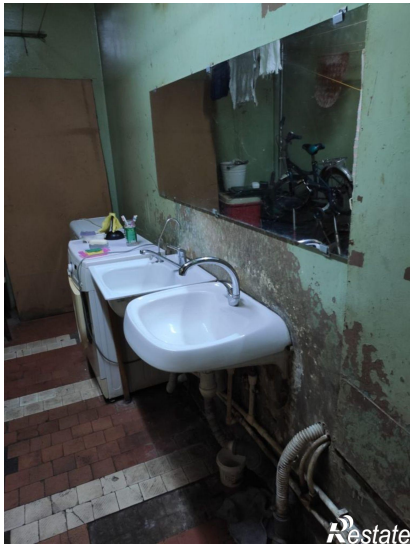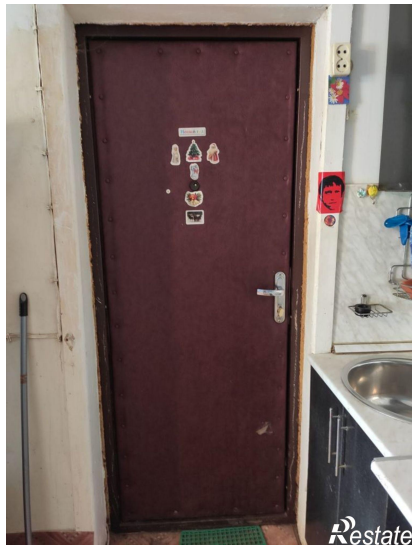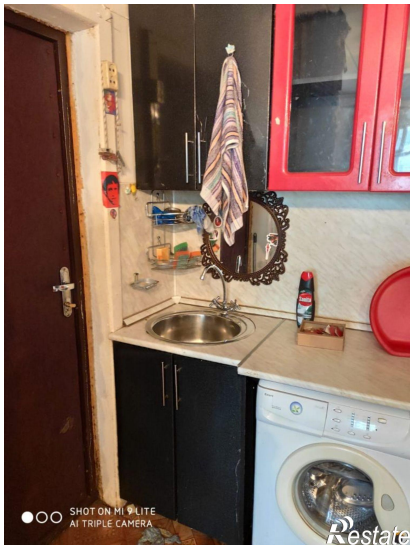
Тип дома	кирпичный	Этаж	3
Этажей всего	5	Состояние объекта	требует ремонта
Площадь жилая	18.00 кв. м	Площадь комнат	18.00 кв. м
Площадь кухни	15.00 кв. м	Наличие парковки	нет
Наличие мусоропровода	нет