Купить комнату за 800 000 рублей на улица Георгия Димитрова, 18

Костромская область, Кострома, улица Георгия Димитрова, 18

800 000 Р
61 538Р за м^2

13.00 м^2
Общая

5 из 5
Этаж

Продается комната в общежитии на ул. Димитрова д. 18 Характеристики: - Общая площадь: 13 кв. м - Этаж: 5 - Подходит под ипотеку и материнский капитал Отличная возможность для приобретения уютной комнаты в общежитии, которая идеально подходит как для проживания, так и для инвестиций. Удобства: - Пластиковое окно: Обеспечивает отличную тепло- и звукоизоляцию. - Натяжной потолок: Современный и стильный элемент интерьера, придающий комнате аккуратный вид. - Мебель и техника: Вся мебель и техника остаются покупателям - вам не придется тратить время и деньги на обустройство. Дополнительные преимущества: - Померен стояк в туалете: Обеспечивает комфортные условия для проживания. - Удобная душевая кабинка - закрывается на ключ - Чистые коридоры: Заботливое отношение соседей и обслуживающего персонала к общим пространствам создает приятную атмосферу. -Все в шаговой доступности: магазины (Высшая лига,Десяточка, Аксон, Маяк, ТЦ Адмирал, Главснаб) Детская поликлиника 1 Детский сады (26,48) Остановка напротив дома - хорошая транспортная развязка (5,1) , рядом находится бывший Автовокзал - прямые автобусы в любую точку города. Не упустите возможность стать владельцем этой комнаты в общежитии, которая удобно расположена и подходит для использования материнского капитала и ипотечного кредита. Звоните ...

0 с 02.07.2025, обновлен 02.07.2025

Продавец: Собственник

Телефон: +79109207238

Характеристики

Тип дома	кирпичный	Этаж	5
Этажей всего	5		

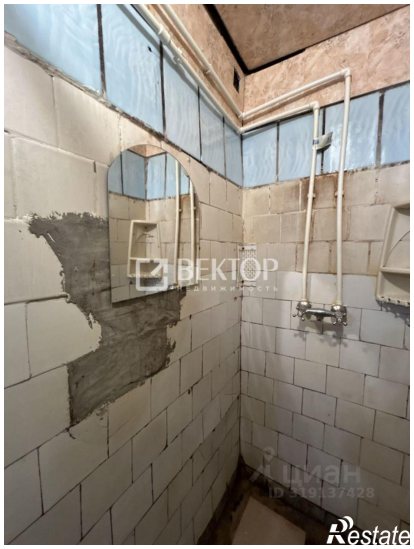

Restate

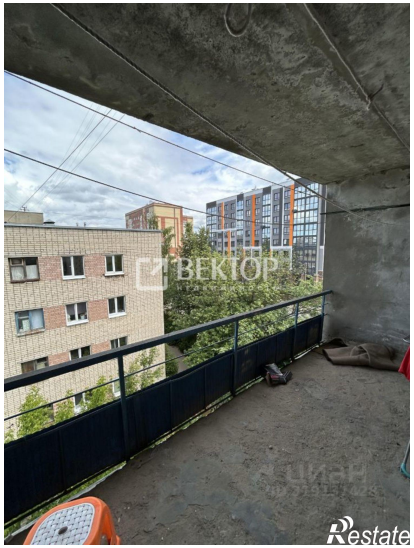
Restate