Купить комнату за 900 000 рублей на ул Овражная, 20

Костромская область, Городской округ Кострома, Кострома, ул Овражная, 20

900 000 Р
45 000Р за м^2

20.00 м^2
Общая

4 из 4
Этаж

Продаётся комната в старинном кирпичном доме с историей и характером Дом, переживший эпохи Этот дом помнит 1941 год - время, когда страна стояла на пороге великих испытаний, а здания строили с запасом прочности на десятилетия. Его кирпичные стены хранят тепло прошлого, а расположение делает его желанным местом для жизни уже сегодня. Почему эта комната - больше, чем просто жильё? Тишина и покой на возвышенности Дом стоит в уютном, спокойном районе, где нет суеты, зато есть свежий воздух и ощущение простора. Из окон открывается вид на зелёные улицы, а в двух шагах - набережная Волги, где так приятно гулять под шум волн. Сердце города в шаговой доступности - Костромской Государственный Университет - рядом с интеллектуальной жизнью города. - Администрация, филармония, универмаг Кострома - престиж и инфраструктура под рукой. - Магазины, салон красоты, детский сад - всё для комфортной повседневности. Транспортная свобода Остановки рядом - без пересадок можно уехать в любой конец города. Зимняя сказка и летний отдых Рядом - зелёная зона с оврагом, где зимой катаются на ватрушках, а летом устраивают пикники. Возможность провести воду - можно создать удобное личное пространство. Кому здесь понравится? - Студенту, который ценит близость к университету ...

1 с 04.07.2025, обновлен 04.07.2025

Продавец: Собственник

Телефон: +79159209837

Характеристики
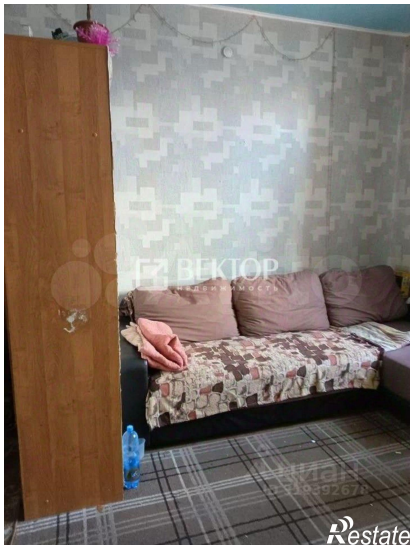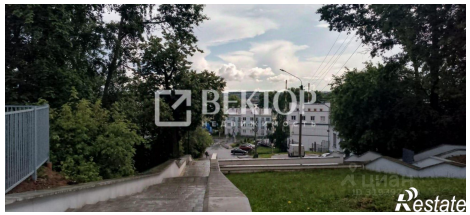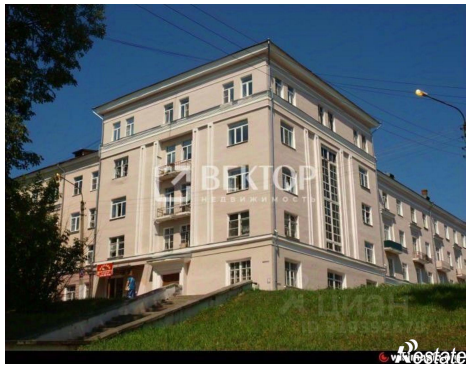
Тип дома	кирпичный	Этаж	4
Этажей всего	4