Купить комнату за 1 000 000 рублей на Кинешемское шоссе, 15

Костромская область, Городской округ Кострома, Кострома, Кинешемское шоссе, 15

1 000 000 Р
55 556Р за м^2

18.00 м^2	10.00 м^2	4 из 5
Общая	Кухня	Этаж

Продается комната в общежитии Кинешемское шоссе, 15 Характеристики: - Общая площадь: 18 кв. м - Этаж: 4 - Подходит под ипотеку и материнский капитал Отличная возможность для приобретения уютной комнаты в общежитии, которая идеально подходит как для проживания, так и для инвестиций. Удобства: - Пластиковое окно: Обеспечивает отличную тепло- и звукоизоляцию. - Натяжной потолок: Современный и стильный элемент интерьера, придающий комнате аккуратный вид. - Мебель и техника: Вся мебель остаются покупателям - вам не придется тратить время и деньги на обустройство. Дополнительные преимущества: - Туалет на 2 комнаты: Обеспечивает комфортные условия для проживания. - Удобная душевая кабинка - закрывается на ключ - Чистый коридор и кухня: Заботливое отношение соседей и обслуживающего персонала к общим пространствам создает приятную атмосферу. -Все в шаговой доступности: магазины (Высшая лига,Десяточка, Аксон, Маяк, ТЦ Адмирал, Главснаб) Детская поликлиника 1 Детский сады (26,48) Остановка напротив дома - хорошая транспортная развязка, рядом находится бывший Автовокзал - прямые автобусы в любую точку города. Не упустите возможность стать владельцем этой комнаты в общежитии, которая удобно расположена и подходит для использования материнского капитала и ипотечного кредита. Звоните для организации ...

0 с 07.07.2025, обновлен 07.07.2025

Продавец: Собственник

Телефон: +79109207238

Характеристики

Тип дома	кирпичный	Этаж	4
Этажей всего	5	Площадь кухни	10.00 кв. м

https://kostroma.restate.ru/obj/prodazha-komnati-kineshemskoe-shosse-15-19841685/

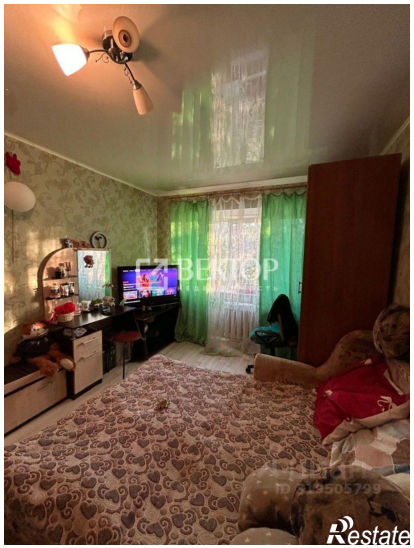
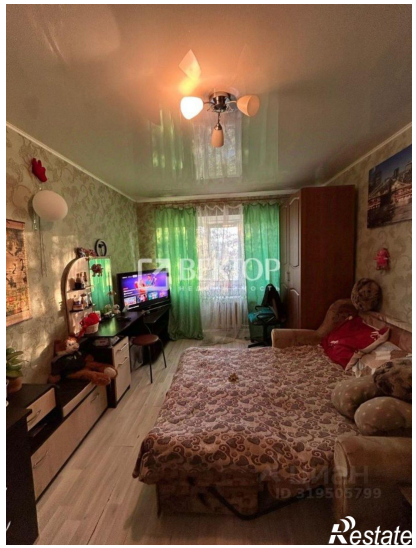

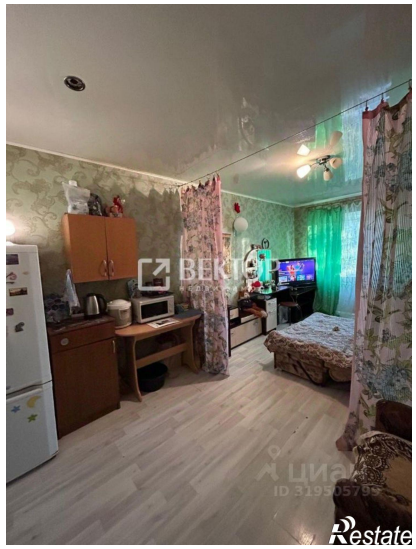

ВЕКТОР
ЦИАН
ID 319505799
Restate

ВЕКТОР
Restate