Сдать торговое помещение за 80 250 рублей на Зеленая ул, 10

Костромская область, Городской округ Кострома, Кострома, Зеленая ул, 10

80 250 Р в месяц
250Р за м^2 в месяц

321.00 м^2
Общая

2 из 2
Этаж

Сдается в Аренду Торговая площадь 321 КВ.М. !!! Сдается в аренду торговая площадь в отдельностоящем здании на 2-м этаже Общая площадь помещений 321 кв.м Подведены все коммуникации Электроснабжение, водоснабжение, канализация, отопление центральное, связь Хорошая транспортная развязка Здание двухтажное, кирпичное, полы бетонные Высота потолков 4м, помещение светлое, вход в здание с фасада Перед зданием имеется место под стоянку автомобилей Помещение подходит под торговлю ЗВОНИТЕ ЧТОБЫ УЗНАТЬ ИНТЕРЕСУЮЩУЮ ВАС ИНФОРМАЦИЮ И ДОГОВОРИТЬСЯ О ПОКАЗЕ !!!

0 с 18.07.2022, обновлен 26.08.2025

Продавец: Сенатор

Телефон: +79036346222

Характеристики

Этаж	2	Этажей всего	2

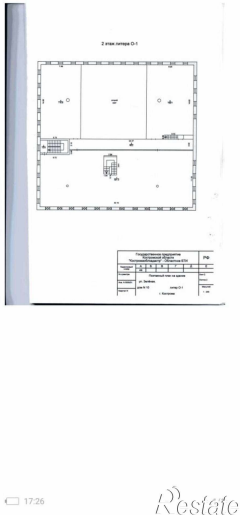

Простор АВТО
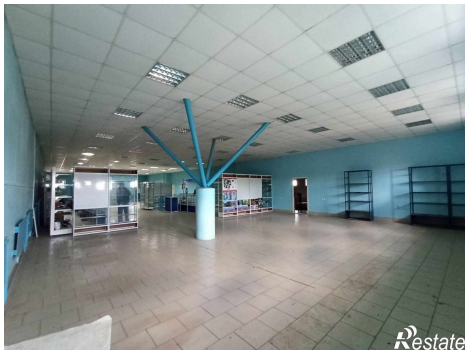
Простор АВТО