Сдать торговое помещение за 128 000 рублей на Ленина ул, 157

Костромская область, Городской округ Кострома, Кострома, Ленина ул, 157

128 000 Р в месяц
1 000Р за м^2 в месяц

128.00 м^2	1 из 4
Общая	Этаж

Предлагаем вам отличное торговое помещение на Ленина 157 с общей площадью 128 кв.м. с отдельным входом с фасада. Вот несколько причин, почему это помещение стоит рассмотреть для вашего бизнеса: 1. Удобное расположение: помещение находится на первом этаже в густонаселенном спальном районе Якиманиха. Это удобное местоположение обеспечивает высокий пешеходный трафик. 2. Поток потенциальных клиентов: в непосредственной близости находятся многоквартирные жилые дома, остановки общественного транспорта и продуктовые магазины. Это гарантирует постоянный поток потенциальных клиентов и значительно повышает шансы успешной торговой деятельности. 3. Идеально подходит для различных видов торговли: помещение предоставляет множество возможностей для расположения магазина или организации других коммерческих предприятий. Вы сможете реализовать свои бизнес-планы и достичь успеха. 4. Отдельная оплата коммунальных услуг: коммунальные услуги оплачиваются отдельно. Это позволит вам контролировать и регулировать свои расходы на коммунальные услуги, что является значимым плюсом для ваших деловых интересов. Не упустите возможность арендовать это пространство на процветающем рынке. Свяжитесь с нами прямо сейчас, чтобы получить более подробную информацию и организовать просмотр помещения. Мы готовы ...

0 с 16.06.2025, обновлен 26.08.2025

Продавец: Сенатор

Телефон: +79621801777

Характеристики

Этаж	1	Этажей всего	4

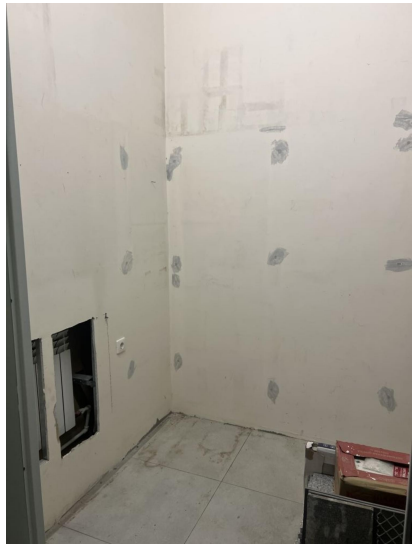

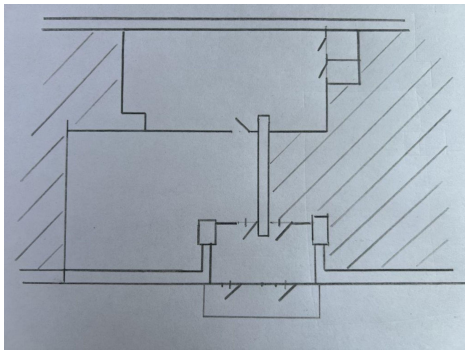

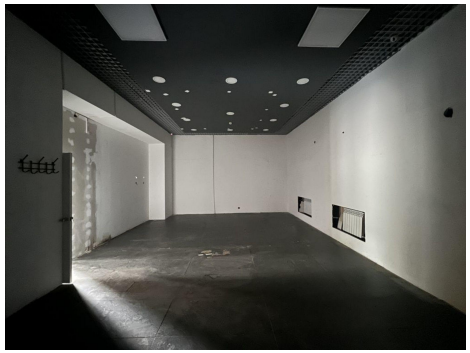

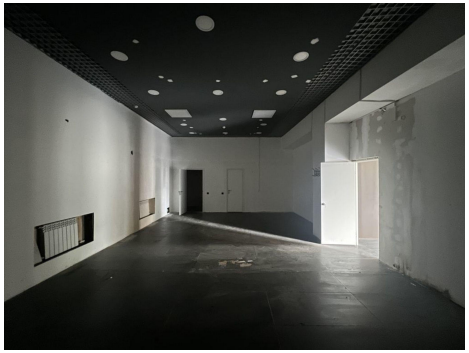

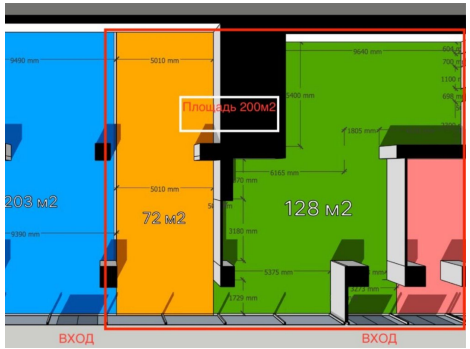
Площадь 200м2
203 м2
72 м2
128 м2
ВХОД
ВХОД